

ご自身の脳の健康状態を把握していますか？

脳の健康を保つこと・・・

それはあなたらしく生きるためにとても大切なことです



平素は御池クリニックをご利用いただき誠にありがとうございます。

さて、当クリニックでは、この度、脳の健康状態を調べるオプション検査を開始いたしますのでご案内申し上げます。

かつて「予防できない」と言われていた認知症は、早めの取り組みで、予防・改善ができることがあるとわかってきました。脳梗塞、脳腫瘍、脳動脈瘤、認知症などがないかどうか、まずはあなたの今の「脳の健康状態」を確認し、これから何をしたら良いかを一緒に考えませんか？

《平成30年1月4日～平成30年3月31日まで 特別価格でご提供》

脳の健康チェック検査

PET ベーシックコースにご追加いただけるオプション検査です。
(オプション検査単独での受診はできません)

- ◎ FDG-PET 検査での特殊解析により脳の糖代謝の状態を判定します。
- ◎ 頭部 MRI 検査で脳・脳血管の状態に加え、海馬(記憶に関係する場所)の萎縮度も判定します。
- ◎ 臨床心理士による記憶力・注意力などのチェックを行います。(約 50 分)

料金

PET ベーシックコース【通常価格 108,000 円(税込) ▶ 特別価格 86,400 円(税込)】

+

脳の健康チェック検査【通常価格 54,000 円(税込) ▶ 特別価格 43,200 円(税込)】

【合計金額】 通常価格 162,000 円(税込) ▶ 特別価格 129,600 円(税込)

MRI 脳画像

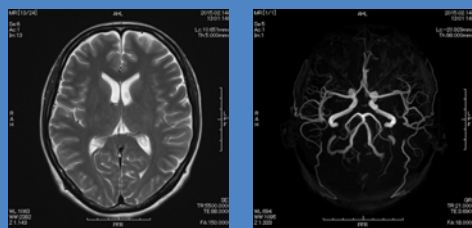

FDG-PET 特殊解析 脳画像

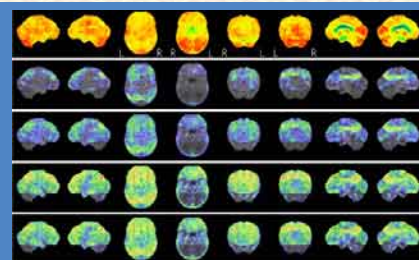

検査の流れ、お申込みについては裏面をご覧ください。

ご予約は
こちらから

医療法人 知音会
御池クリニック

コール
センター

075-823-3080

〈受付時間〉

月～金 8:30～20:00
土 8:30～17:00

PETベーシックコース + 脳の健康チェック検査の流れ

所要時間：約 4.5 時間

記憶力・注意力のチェック

問診

診察

FDG-PET 検査・頭部 MRI 検査(VSRAD 含む)

《ご希望により、後日、検査の結果説明をいたします》

PETベーシックコースのご案内

『がん』の活動状態や、位置、大きさ、転移などを把握することが可能であり、『がん』の**早期発見**が期待できます。

「がん」に集積する性質を持つ薬剤（FDG）を注射し、専用の装置で「がん細胞」に目印をつけて画像診断をする「PET-CT 検査」と「がん」発見の手がかりになる血液検査などを組み合わせたがん検査の基本コースです。

検査項目

PET-CT（画像検査） / 腫瘍マーカー（血液検査） / ペプシノゲン判定（血液検査）
クレアチニン（血液検査） / 便潜血 / 内科診察

ご予約・お申込みについて

- 「脳の健康チェック検査」は、平成 30 年 1 月 4 日（木）より検査を開始いたします。
- 「脳の健康チェック検査」のご受診には PET ベーシックコースのご受診が必須となります。
- 検査実施日：月曜日～金曜日（祝・祭日を除く）※土曜日は不定期にて実施
- 検査のお申込みは検査ご希望日の 1 週間前までにお問い合わせいたします。



御池クリニック

人間ドック・PET 画像診断センター

〒604-8436 京都市中京区西ノ京下合町 11
SHIMADZU PLAZA
TEL：075-823-3000（代表） FAX：075-823-3201
http://www.oike-clinic.jp/

予約専用ダイヤル **075-823-3080**

【受付時間】（月～金）8：30～20：00
（土）8：30～17：00



電車でも、お車でも、
快適アクセス！

交通アクセス

- ◎京都市営地下鉄東西線「西大路御池駅」3 番出入口からすぐ
（京都市営地下鉄烏丸線 経由の場合「烏丸御池駅」乗り換え）
- ◎阪急京都線「西院駅」から北方へ バス約 5 分・徒歩約 15 分
- ◎JR 嵯峨野（山陰）線「円町駅」から南方へ バス約 5 分・徒歩約 15 分
- ◎JR 京都駅からバス約 30 分
205 系統または 26 系統（金閣寺方面行）「西大路御池」下車すぐ



人間ドック・健診
施設機能評価認定