

# 《脳ドックコース》

## 特別価格 キャンペーン

キャンペーン期間

2018年4月2日(月) ▶ 2018年5月31日(木)

(上記期間にご受診いただける方のみ対象となります)

キャンペーン内容

脳神経外科専門医による「脳の健康状態」の診断と今後のアドバイスをおこなう『脳ドックコース』を上記期間中、特別価格にてご提供いたします。

通常価格  
54,000円(税込) を **48,600円** (税込)

### 「脳ドック」に含まれる検査

頭部MRI・MRA  
頰動脈超音波  
血液検査 (動脈硬化に関連する項目など)  
尿検査  
眼底検査  
心電図検査  
神経診察、身体測定  
『脳神経外科医』による当日の結果説明と今後のアドバイス  
頭部MRI・MRA画像提供 (CD-R)

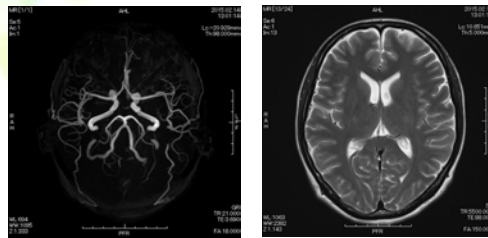

日本人の死亡原因の第4位「脳血管障害」  
後遺症が残りやすく、寝たきりになる可能性が高いのも「脳の病気」です。

健やかな未来の為に、脳と血管の健康状態を確認してみませんか。

御池クリニックは、「脳の健康を守る」お役に立ちたいと考えています。



知音会  
Oike  
御池クリニック  
人間ドック・PET画像診断センター

〒604-8436 京都市中京区西ノ京下合町11  
SHIMADZU PLAZA  
代表TEL:075-823-3000 FAX:075-823-3201  
<http://www.oike-clinic.jp/>

予約専用ダイヤル **075-823-3080**

【受付時間】 (月～金) 8:30～20:00 (土) 8:30～17:00

交通アクセス

- 市営地下鉄東西線「西大路御池駅」下車 3番出入口すぐ(御池通を隔てて正面)  
(市営地下鉄烏丸線からは「烏丸御池駅」で東西線に乗り換え)
- JR京都駅より市バス205系統または26系統(金閣寺方面行)「西大路御池」下車すぐ
- 阪急京都線「西院駅」下車 徒歩15分
- JR嵯峨野線「二条駅」「円町駅」下車 徒歩15分
- 京福嵐山線「西大路三条駅」下車 徒歩5分

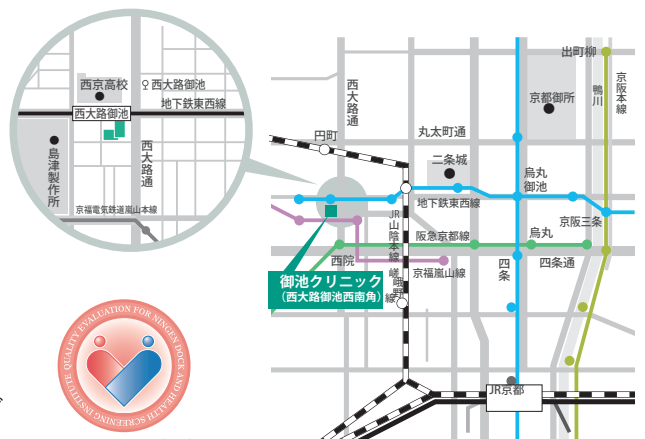

人間ドック・健診  
施設機能評価認定