

がんの早期発見に有効な「PET-CT検査」

PETベーシック 特別キャンペーンのご案内

この度、がんの早期発見に有効なPETベーシックコースと多数のオプション検査を特別価格にてご用意しております。

キャンペーン期間:平成30年8月1日~平成30年11月30日

PETベーシックコース (所要時間 約3時間)

通常価格 108,000円 (税込)

特別価格 86,400円 (税込)

『がん』の活動状態や、位置、大きさ、転移などを把握することが可能であり、『がん』の早期発見が期待できます。

『がん』に集積する性質を持つ薬剤 (FDG) を注射し、専用の装置で『がん細胞』に目印をつけて画像診断をするPET-CT検査と『がん』発見の手掛かりになる血液検査などを組み合わせた『がん』検査の基本コースです。

検査項目 PET-CT(画像検査) / 腫瘍マーカー(血液検査) / ペプシノゲン判定(血液検査) / クレアチニン(血液検査) / 便潜血 / 内科診察

オプション検査

PETベーシックコースに下記オプション検査を特別価格にてご追加いただけます。
(オプション検査単独での受診はできません)

乳房専用PET (マンモPET)

通常価格 43,200円 (税込) ▶ 特別価格 32,400円 (税込)

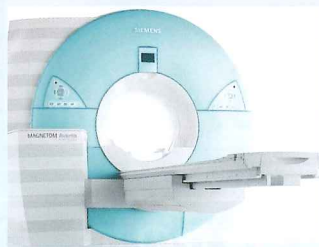

脳の健康チェック検査

通常価格 54,000円 (税込) ▶ 特別価格 43,200円 (税込)

※別紙ご案内をご覧ください

頭部MRI・MRA

通常価格 29,160円 (税込) ▶ 特別価格 21,600円 (税込)

ご予約・お申込みについて

- 検査実施日:月曜日~土曜日(祝・祭日を除く)※土曜日は不定期にて実施
- 「乳房専用PET」、「脳の健康チェック検査」をご追加の場合は、検査ご希望日の1週間前までにお問い合わせください。



受診場所のご案内

京都市中京区西ノ京下合町11番地

電車の場合

- 地下鉄東西線「西大路御池」各出口から徒歩約1分
- 阪急京都線「西院駅」から西大路通を北へ徒歩約15分
- JR山陰本線(嵯峨野線)「円町駅」から西大路通を南へ「二条駅」から御池通を西へ徒歩各約15分

バスの場合

- 市バス「西大路御池」下車すぐ

「予約専用ダイヤル」

TEL.075-823-3080

受付時間/ (月~金)8:30~20:00 (土)8:30~17:00

「お問い合わせ・ご連絡先」

TEL.075-823-3000 (代表)

FAX.075-823-3201



御池クリニック
人間ドック・PET画像診断センター



PET-CT

頭頂部から大腿基部まで
全身のがんをトータルチェック。

PET検査とはブドウ糖に類似した薬剤を用い、専用の装置でがん細胞に目印をつけて画像診断します。

PET-CT検査で見つけやすい“がん”の代表

甲状腺癌、肺癌、乳癌、悪性リンパ腫、大腸癌など

上腹部MRI・MRCP

肝臓、胆のう、膵臓、
腎臓を中心に調べます。

胆汁や膵液を強調して撮影し、胆管や膵管を立体的に詳しく見ることが出来ます。上腹部MRI・MRCP検査を実施することで、膵臓、肝臓、胆のう内の病変の発見率が高くなります。

料金 **29,160円** (税込)

腫瘍マーカー(血液検査)

がん発見の手がかりになる
血液検査です。

CEA(各種がん)、CA19-9(胆嚢・膵臓がん)、SCC(扁平上皮がん)、PSA(前立腺・男性のみ)、CA-125(卵巣・女性のみ)

頭部MRI・MRA

脳疾患を調べます。
脳腫瘍、脳梗塞、脳動脈瘤など。

胸部CT

肺疾患を調べます。
肺、気管、気管支などの病変を調べます。

料金 **17,280円** (税込)

乳房専用PET(マンモPET)

乳房が圧迫されず痛みがなく、高分解能な画像が得られる乳がん検査。

ペプシノゲン(血液検査)

胃粘膜の老化を調べます。
胃がんリスクのひとつ、萎縮具合を調べます。

便潜血(2日法)

下部消化管を調べます。
便に血液が含まれているかどうかで、潰瘍、ポリープ、がんの疑いを調べます。

PETベーシックコースにオプション検査を組み合わせた例



この機会に全身くまなく調べたい方

男性

PETベーシックコース

脳の健康チェック検査

胸部CT

上腹部MRI・MRCP

通常価格 208,440円(税込) ▶ 特別価格 **176,040円** (税込)



女性

PETベーシックコース

乳房専用PET

脳の健康チェック検査

胸部CT

上腹部MRI・MRCP

通常価格 251,640円(税込) ▶ 特別価格 **208,440円** (税込)

自覚症状が出にくい膵臓などが
気になる方

PETベーシックコース

上腹部MRI・MRCP

通常価格 137,160円(税込) ▶ 特別価格 **115,560円** (税込)

乳がんが気になる女性の方

PETベーシックコース

乳房専用PET

通常価格 151,200円(税込) ▶ 特別価格 **118,800円** (税込)

がんに加えて最近物忘れも気になる方

PETベーシックコース

脳の健康チェック検査

通常価格 162,000円(税込) ▶ 特別価格 **129,600円** (税込)

肺がんや脳疾患が気になる方

PETベーシックコース

頭部MRI・MRA

胸部CT

通常価格 154,440円(税込) ▶ 特別価格 **125,280円** (税込)



御池クリニック

人間ドック・PET画像診断センター

『脳の健康チェック検査』

特別価格キャンペーン実施中



認知症発症を防ぐ最後のチャンス
認知症予備軍を
ご存知ですか？

お問い合わせ
お申込みは

予約専用ダイヤル **075-823-3080**

【受付時間】 (月～金) 8:30～20:00
(土) 8:30～17:00

〒604-8436 京都市中京区西ノ京下合町 11
SHIMADZU PLAZA

TEL : 075-823-3000 (代表) FAX : 075-823-3201
[http : //www.oike-clinic.jp/](http://www.oike-clinic.jp/)



御池クリニック
人間ドック・PET 画像診断センター

認知症を予防するには

認知症にはいくつかの種類がありますが、最も多いのがアルツハイマー型認知症です。アルツハイマー型認知症は脳にアミロイドベータと呼ばれるたんぱく質が蓄積し、それが原因で神経細胞が壊れ、脳の萎縮を引き起こします。一度発症すると、現在の医学では完治させることはできません。認知症予防のためには、MCIの段階で早期発見し、適切に対処することが大きな一歩となります。

MCIとは

認知症予備軍のことを言います。「本人が自覚しているいないに関わらず、もの忘れが多くなり、認知機能に障害が生じている可能性があるが、日常生活には支障がない状態」のことです。放置しておくと、この状態の方の約50%は約4年で認知症に進行してしまいます。

分岐点はMCI

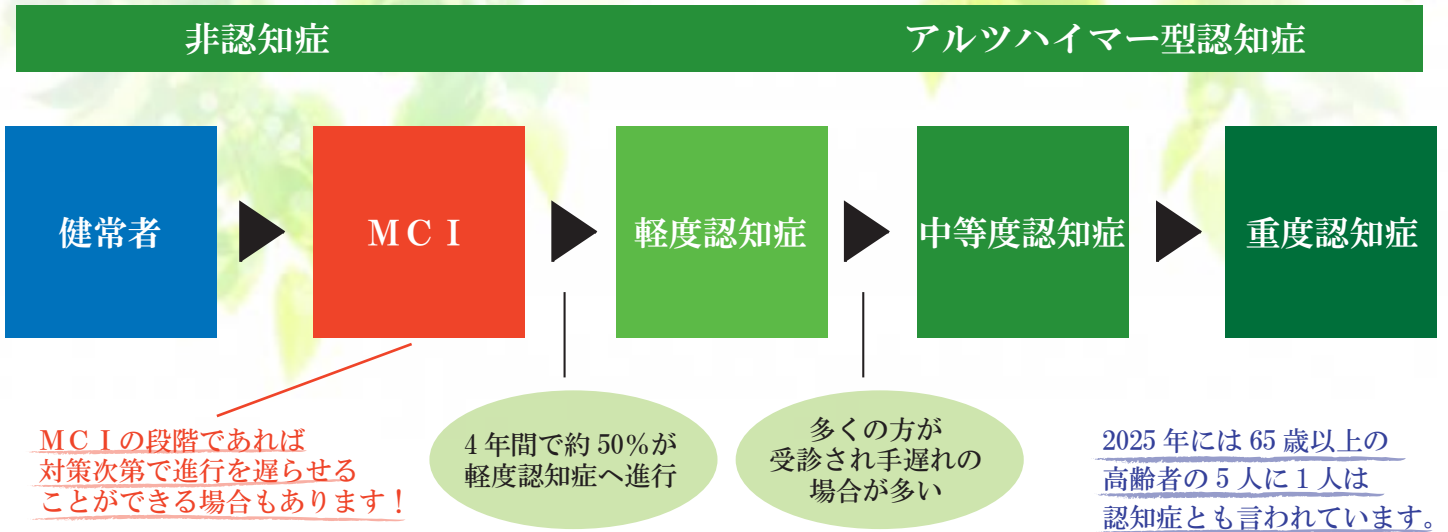

こんな方に検査がおすすめです

- 親、兄弟が認知症になったので自分もなるのか不安
- 日付がわからなくなったり間違えたことがある
- 数日前の出来事（人と会ったなど）の記憶が抜け落ちていることがある

脳の健康チェック検査

PET ベーシックコースにご追加いただけるオプション検査です。
(オプション検査単独での受診はできません)

- ◎ FDG-PET 検査での特殊解析により脳の糖代謝の状態を判定します。
- ◎ 頭部 MRI 検査で脳・脳血管の状態に加え、海馬（記憶に関係する場所）の萎縮度も判定します。
- ◎ 臨床心理士による記憶力・注意力などのチェックを行います。(約 50 分)

料金	PET ベーシックコース【通常価格 108,000 円(税込) ▶ 特別価格 86,400 円(税込)】
	+ 脳の健康チェック検査【通常価格 54,000 円(税込) ▶ 特別価格 43,200 円(税込)】
	【合計金額】 通常価格 162,000 円(税込) ▶ 特別価格 129,600 円(税込)

◎その他のオプション検査もご追加いただけます。